



Auswertung der Umfrage im AStA der TU Kaiserslautern

Anzahl Teilnehmer an der Umfrage: 15

Zeitpunkt der Umfrage: 23. Juli 2009

Erstellt und Ausgewertet von Jan Olbrecht, Referat Hochschulpolitik

Einleitung

Im Juli 2009 wurde im AStA der TU Kaiserslautern eine interne Umfrage zur Zufriedenheit der ReferentInnen und Co-ReferentInnen durchgeführt.

Unter anderem sollte die Umfrage insbesondere Zusammenhänge zwischen allgemeiner Unzufriedenheit und ihren Ursachen im Rahmen der AStA-Arbeit aufdecken und für die zukünftige Ausrichtung und innere Organisation des AStA Ideen sammeln.

Als zweiter wichtiger Punkt dient diese Umfrage der Erfassung des Arbeitsaufwands der AStA-Tätigkeit sowie der Verteilung zwischen allgemeiner und referatsbezogener Arbeit im AStA.

Jan Olbrecht

Inhalt

Einleitung	1
Situation im AStA	4
Wie zufrieden bist du im Augenblick im AStA?	4
Wie empfindest du das generelle Klima im AStA?	4
Wenn du persönliche Probleme im AStA hast, sind diese mit Einzelpersonen oder eher mit vielen Personen? ..	4
Haben sich deine Erwartungen an die Arbeit im AStA erfüllt?	5
Wie empfindest du die Mitbestimmung im AStA?	5
Wie beurteilst du das Co-ReferentInnen-System?	5
Schränkt das Co-ReferentInnen System die Fähigkeit ein sich im AStA einzubringen?	5
Bist du Co-ReferentIn oder ReferentIn?	6
Wie schätzt du das Verhältnis zwischen AStA und StuPa ein?	6
Hast du den Eindruck dass du deine Ideen für den AStA einbringen kannst?	6
Leidet dein Studium unter der Mitarbeit im AStA?	7
Wie empfindest du die Kommunikation im AStA außerhalb der Sitzungen?	7
Sitzungen	7
Wie empfindest du die Sitzungen des AStA?	7
Wie empfindest du die Sitzungsdauer der AStA-Sitzungen?	8
Möchtest du mehr Koordination oder inhaltliche Debatten in der Sitzung?	8
Möchtest du Fragen zur Ausrichtung der Positionen des AStA in der Sitzung behandeln oder den zugehörigen Referaten überlassen?	8
Wie beurteilst du dein Interesse an zu deinem Referat fremden Sitzungsinhalten?	9
Wie beurteilst du das Interesse der anderen AStA Mitglieder an Sitzungsinhalten zu deinem Referat?	9
Wie empfindest du die Sitzungen des StuPa?	9
Wie empfindest du die Sitzungsdauer der StuPa-Sitzungen?	10
Wie wichtig ist es dir im StuPa über dein Referat zu berichten?	10
Wie wichtig ist es dir im AStA über dein Referat zu berichten?	10
Wie wichtig ist es dir dass andere Referate im AStA berichten?	11
Wünschst du dir eher detaillierte oder kurze Berichte der Referate?	11
Referatsarbeit	12
Sind die Aufgaben deines Referats für dich klar?	12
Wie empfindest du den Umfang der Aufgaben deines Referats?	12
Wird die Arbeit deines Referats angemessen kommuniziert und vertreten?	12
Wie beurteilst du das Interesse der StuPa Mitglieder an Inhalten deines Referats?	13

Wie beurteilst du die Bedeutung deines Referats für den AStA?.....	13
Müssen die (Teil-)Aufgaben deines Referats durch Referenten ausgeführt werden oder wären sie besser mit dauerhaft für diesen Zweck angestellten Personen (auch Nicht-Studis) vertreten?	13
Allgemeine Arbeit.....	14
Wie schätzt du deinen Arbeitsaufwand pro Woche für den AStA ein (in Stunden)?	14
Wieviel Arbeitsaufwand sollte ein AStA-Mitglied pro Woche für allgemeine Arbeit einbringen (in Stunden)? ..	14
Wie sollte die Aufteilung zwischen allgemeiner und referatsbezogener Arbeit sein?.....	14
Wie oft würdest du dich bei Aktionen anderer Referate beteiligen, wenn diese nicht allein vom Referat selbst ausgeführt werden können (im Semester)?	15
Bist du der Meinung, dass andere sich stärker an der allgemeinen AStA-Arbeit beteiligen sollten?	15
Bist du der Meinung, dass du dich stärker an der allgemeinen AStA-Arbeit beteiligen solltest?	15
Fühlst du dich durch das Engagement anderer unter Druck gesetzt?	15
Fühlst du dich durch Erwartungen anderer unter Druck gesetzt?	16
Denkst du dass dein Engagement andere unter Druck setzt?.....	16
Denkst du, dass du andere mit deinen Erwartungen unter Druck setzt?	16
Welche Aufgaben gehören für dich zur allgemeinen AStA-Arbeit?.....	17
Welche Aufgaben gehören für dich NICHT zur allgemeinen AStA-Arbeit?	18
Auswertung	19
Umfragebogen	20
Situation im AStA	20
Sitzungen.....	20
Referatsarbeit	21
Allgemeine Arbeit	21

Situation im AStA

Wie zufrieden bist du im Augenblick im AStA?

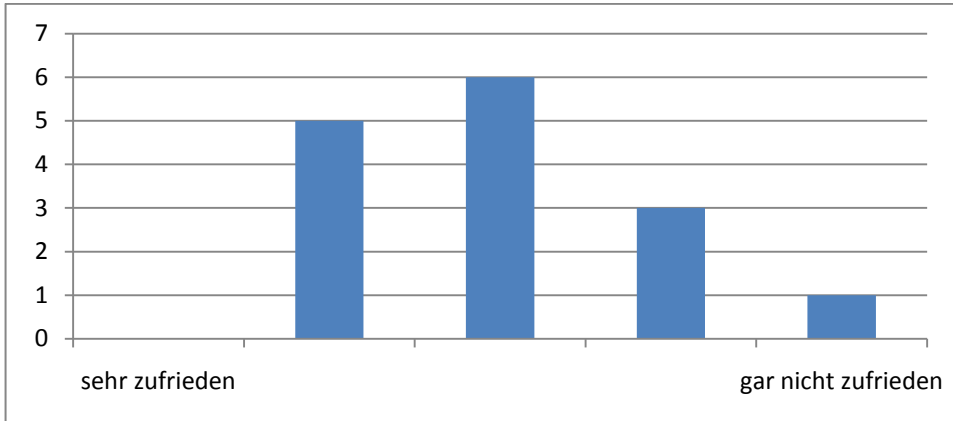

Wie empfindest du das generelle Klima im AStA?

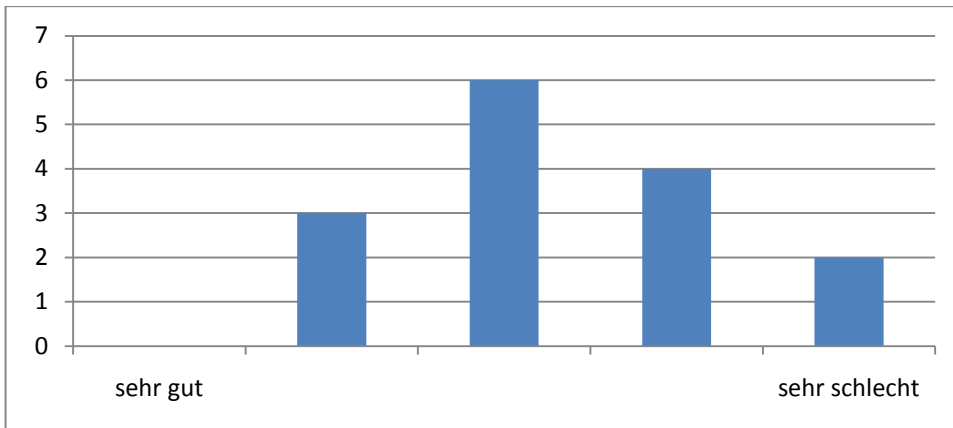

Wenn du persönliche Probleme im AStA hast, sind diese mit Einzelpersonen oder eher mit vielen Personen?

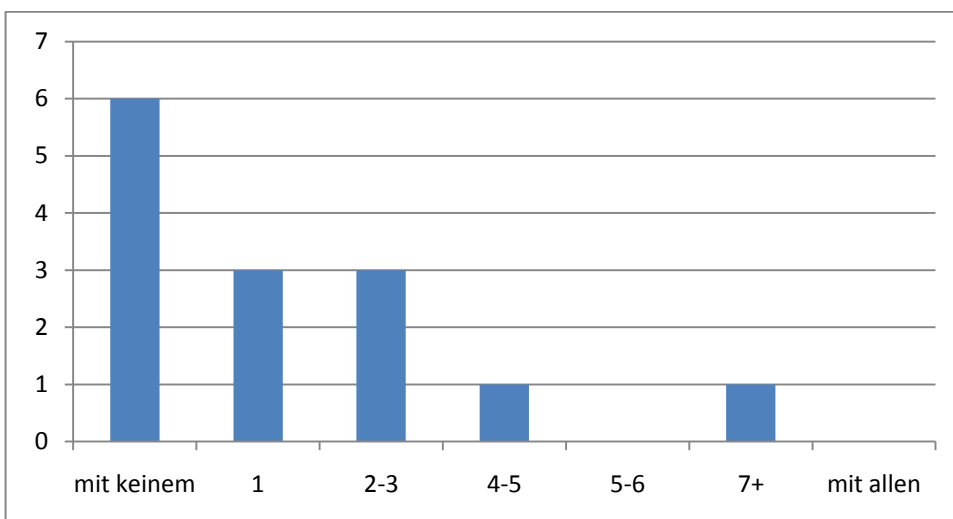

Haben sich deine Erwartungen an die Arbeit im AStA erfüllt?

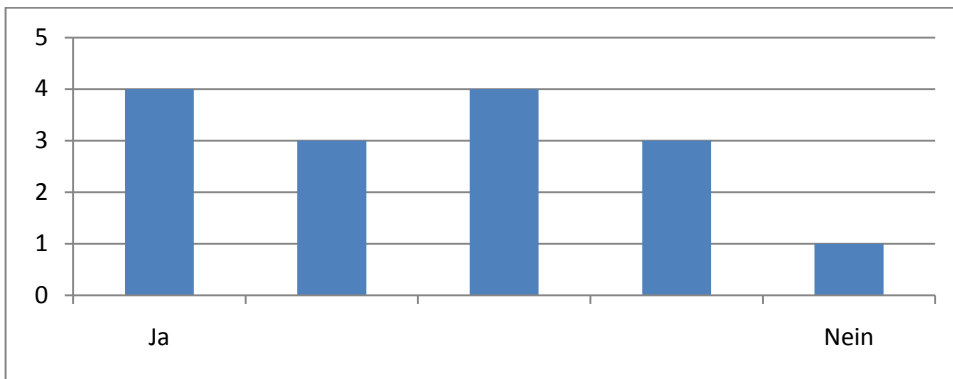

Wie empfindest du die Mitbestimmung im AStA?

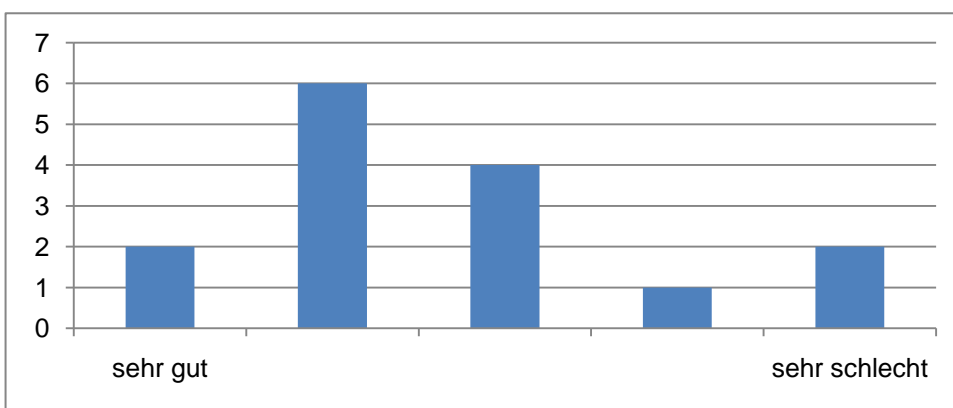

Wie beurteilst du das Co-ReferentInnen-System?

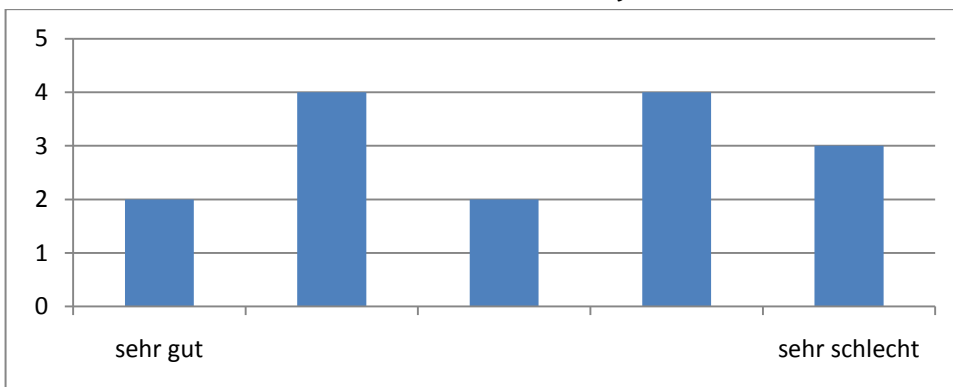

Schränkt das Co-ReferentInnen System die Fähigkeit ein sich im AStA einzubringen?

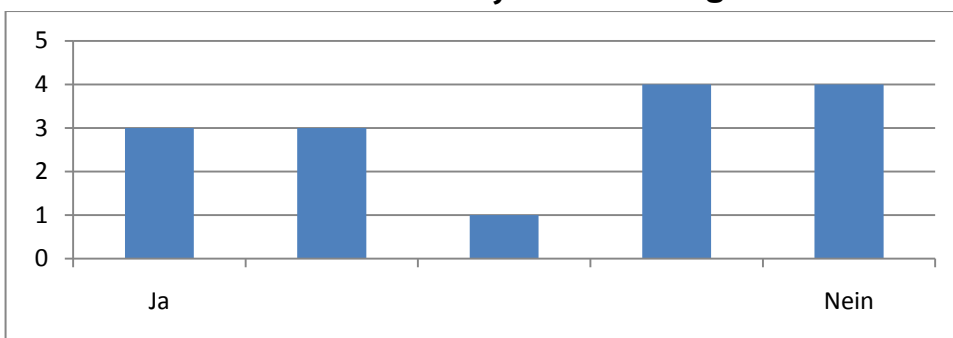

Bist du Co-ReferentIn oder ReferentIn?

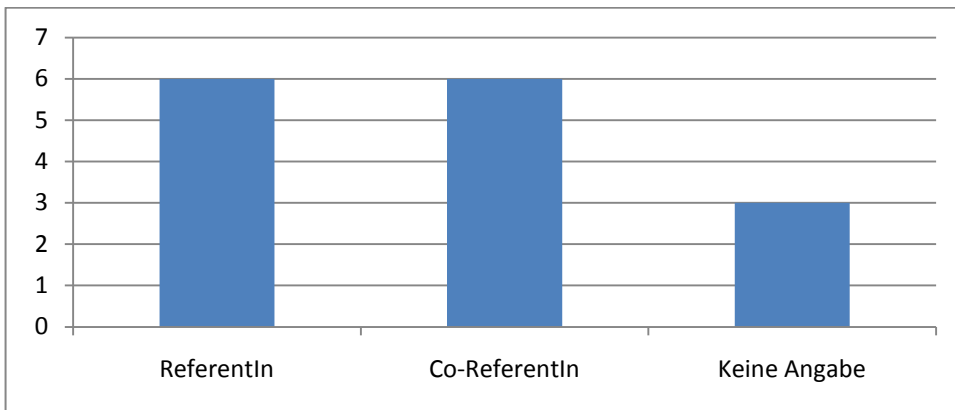

Wie schätzt du das Verhältnis zwischen AStA und StuPa ein?

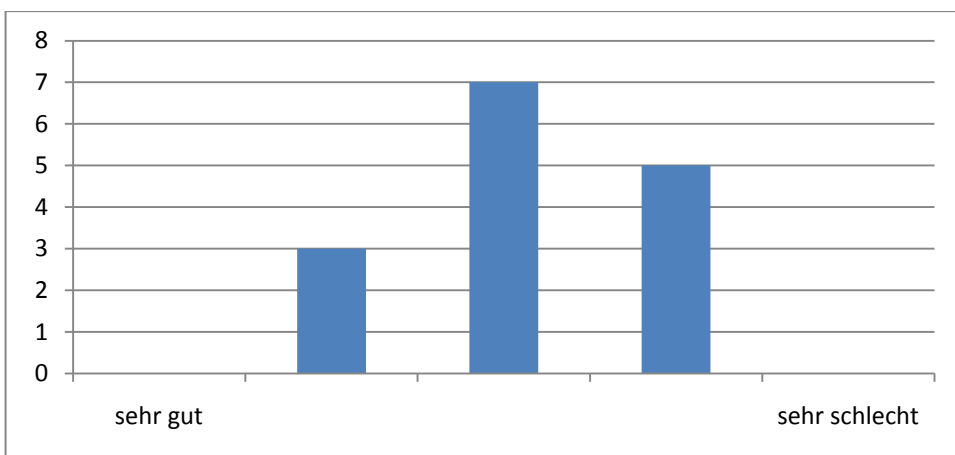

Hast du den Eindruck dass du deine Ideen für den AStA einbringen kannst?

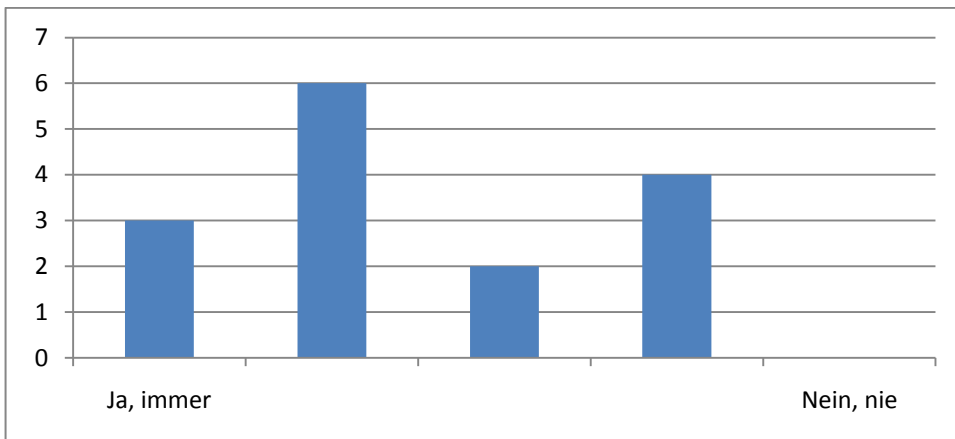

Leidet dein Studium unter der Mitarbeit im AStA?

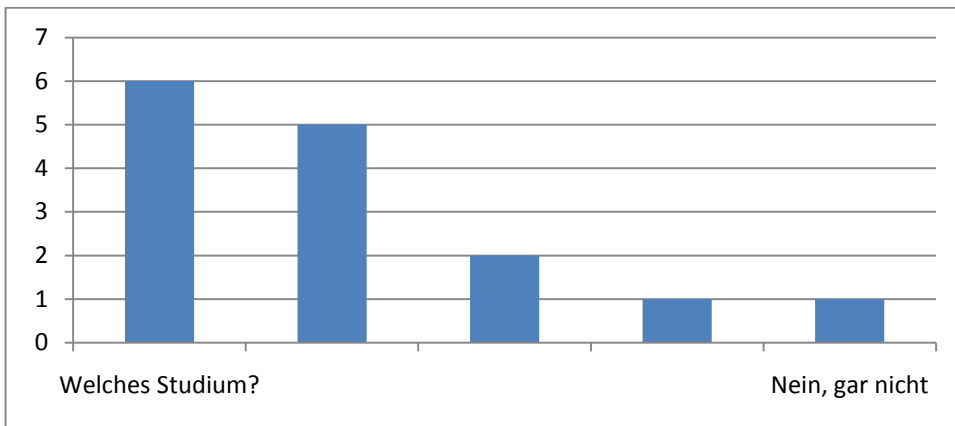

Wie empfindest du die Kommunikation im AStA außerhalb der Sitzungen?

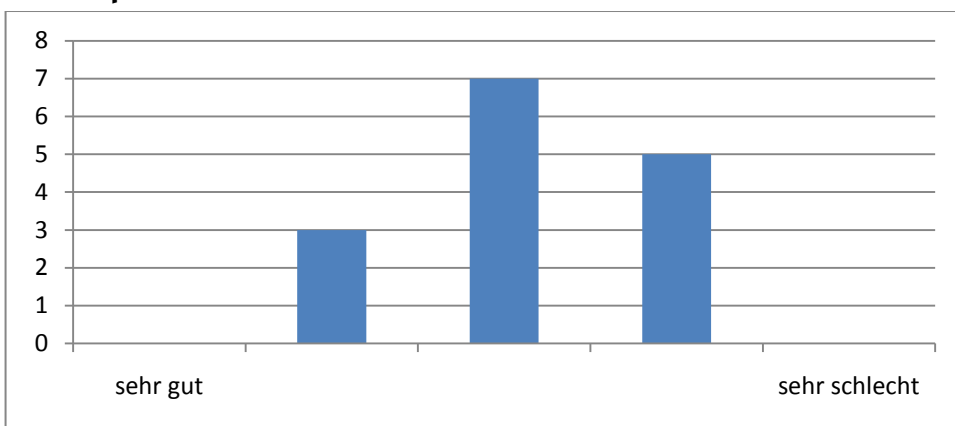

Sitzungen

Wie empfindest du die Sitzungen des AStA?

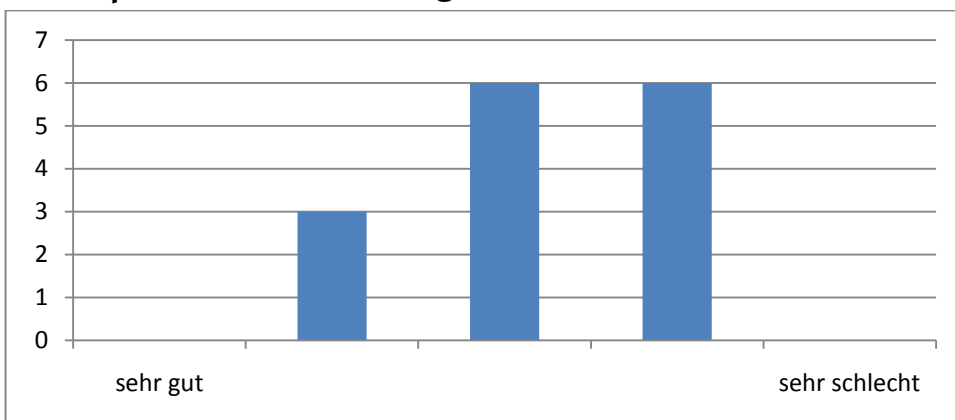

Wie empfindest du die Sitzungsdauer der AStA-Sitzungen?

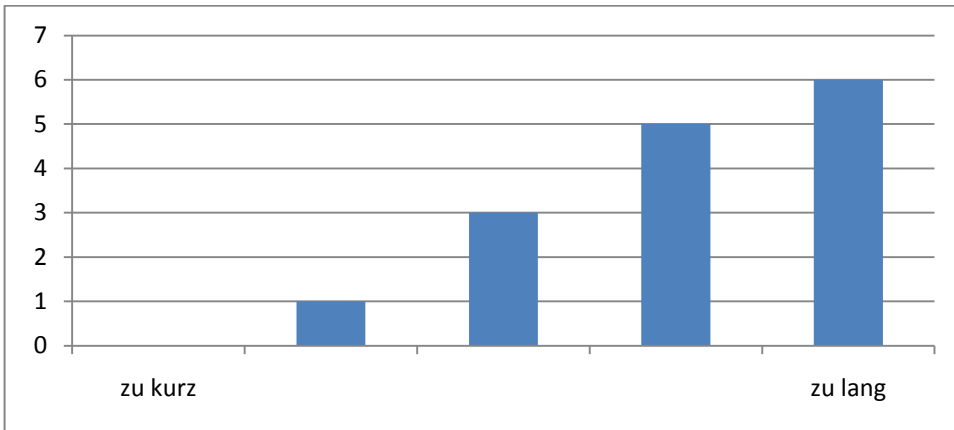

Möchtest du mehr Koordination oder inhaltliche Debatten in der Sitzung?

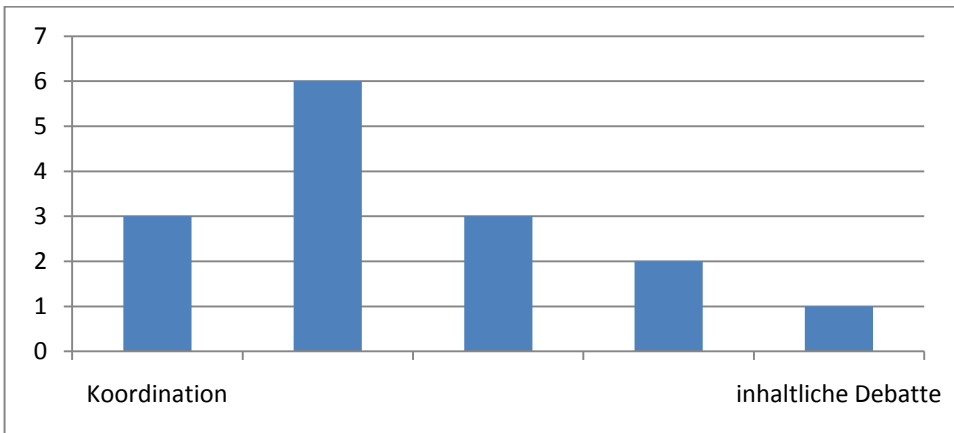

Möchtest du Fragen zur Ausrichtung der Positionen des AStA in der Sitzung behandeln oder den zugehörigen Referaten überlassen?

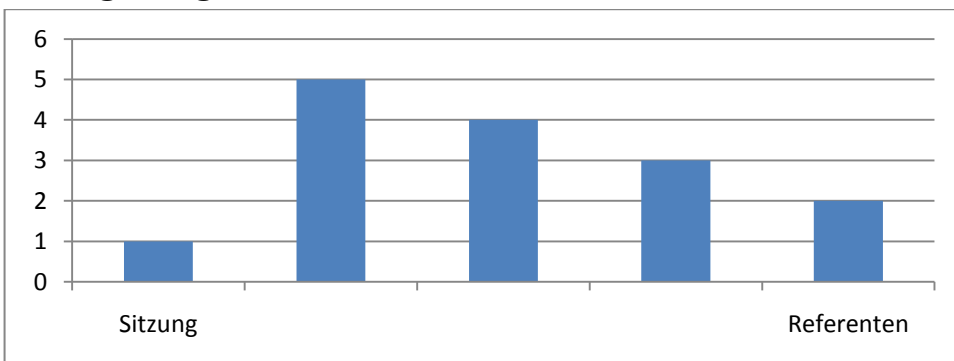

Wie beurteilst du dein Interesse an zu deinem Referat fremden Sitzungsinhalten?

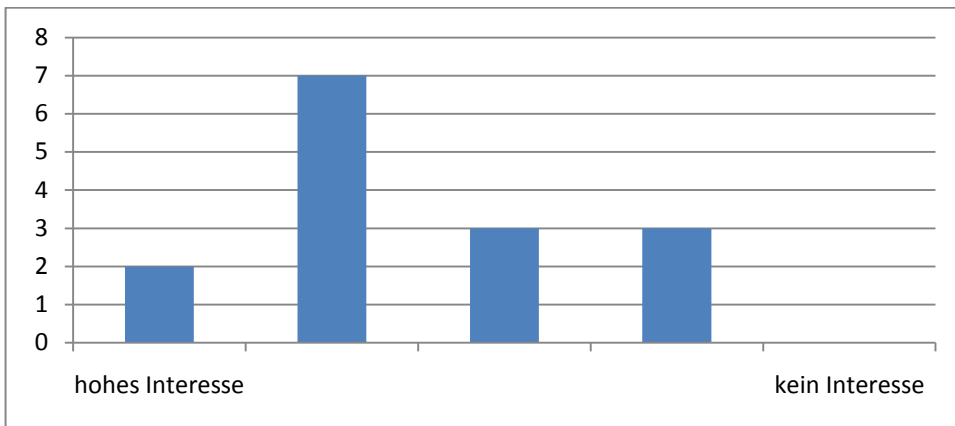

Wie beurteilst du das Interesse der anderen AStA Mitglieder an Sitzungsinhalten zu deinem Referat?

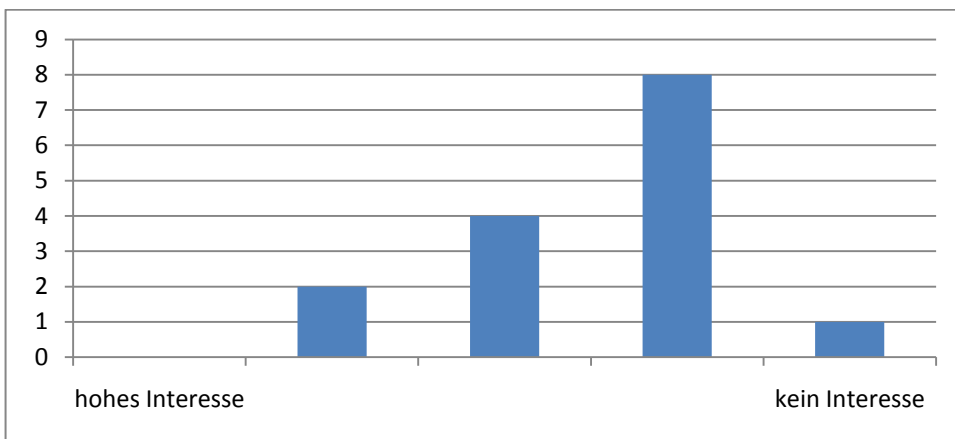

Wie empfindest du die Sitzungen des StuPa?

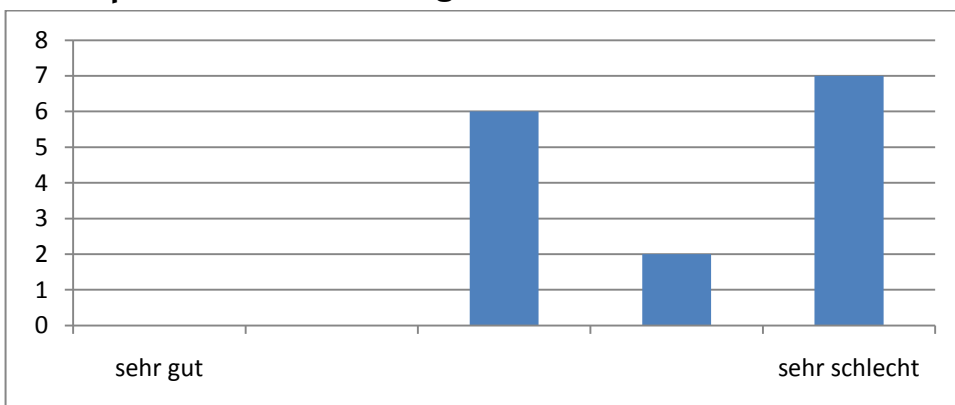

Wie empfindest du die Sitzungsdauer der StuPa-Sitzungen?

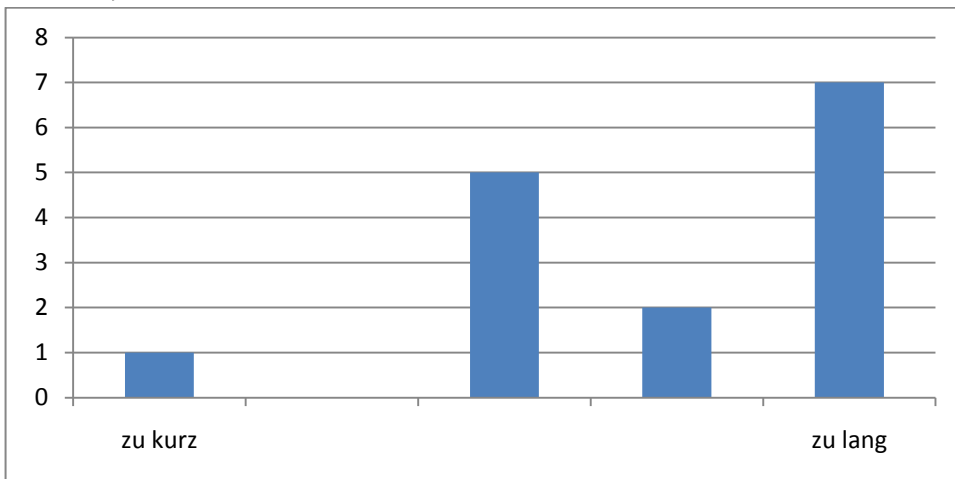

Wie wichtig ist es dir im StuPa über dein Referat zu berichten?

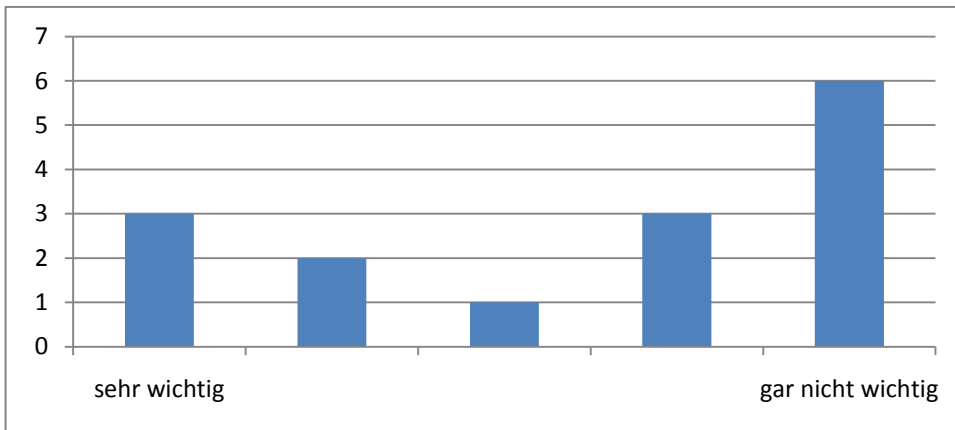

Wie wichtig ist es dir im AStA über dein Referat zu berichten?

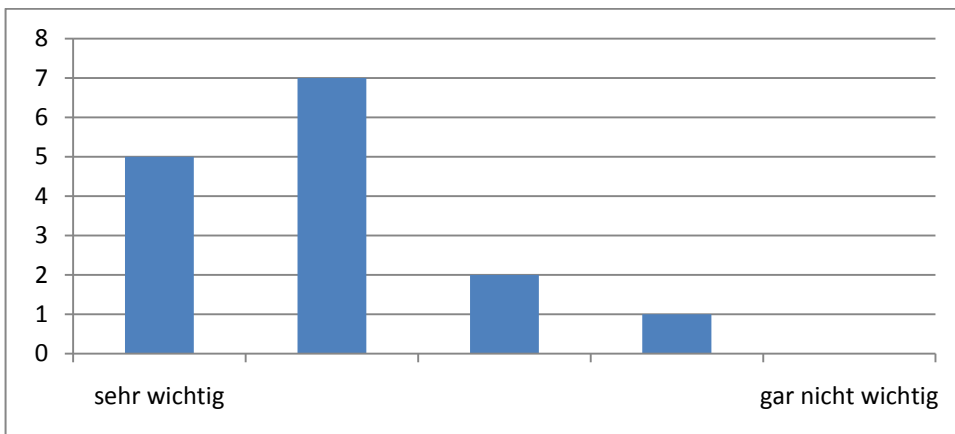

Wie wichtig ist es dir dass andere Referate im AStA berichten?

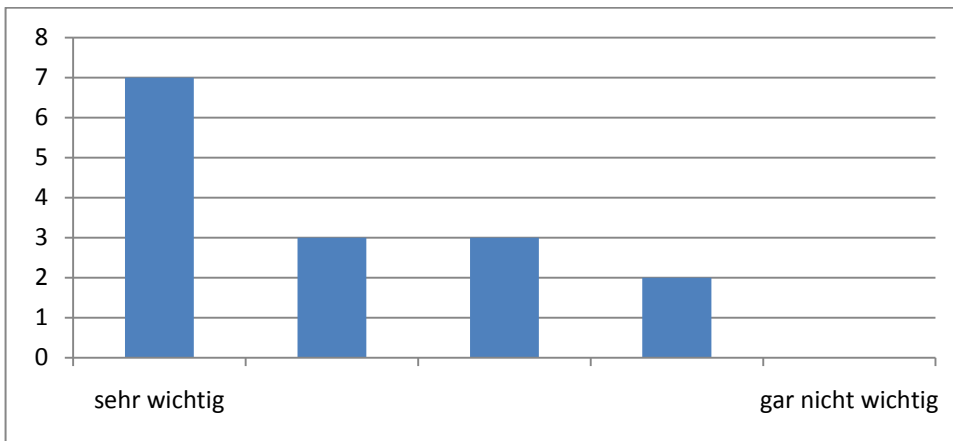

Wünschst du dir eher detaillierte oder kurze Berichte der Referate?

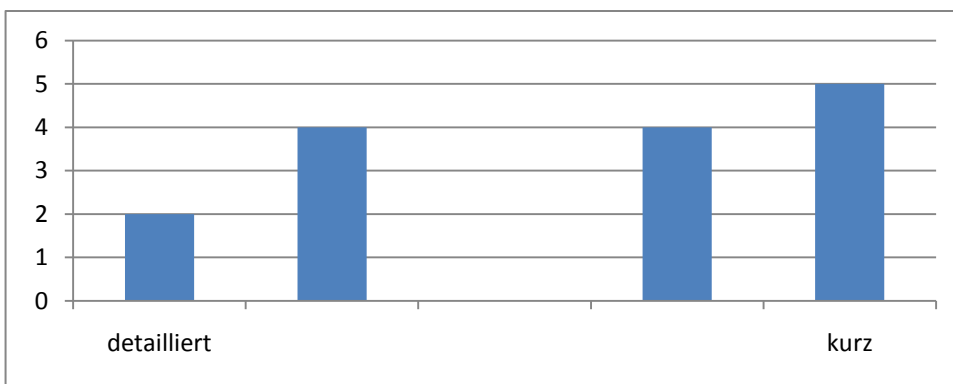

Referatsarbeit

Sind die Aufgaben deines Referats für dich klar?

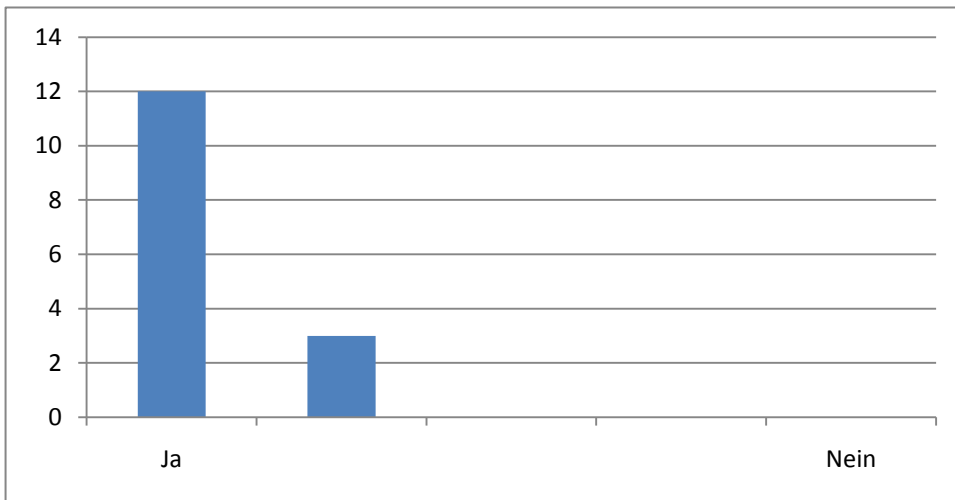

Wie empfindest du den Umfang der Aufgaben deines Referats?

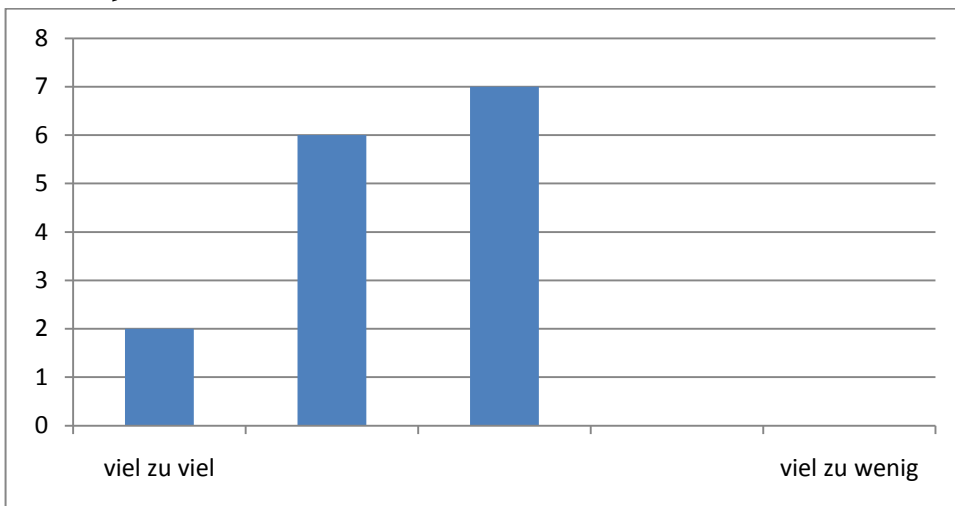

Wird die Arbeit deines Referats angemessen kommuniziert und vertreten?

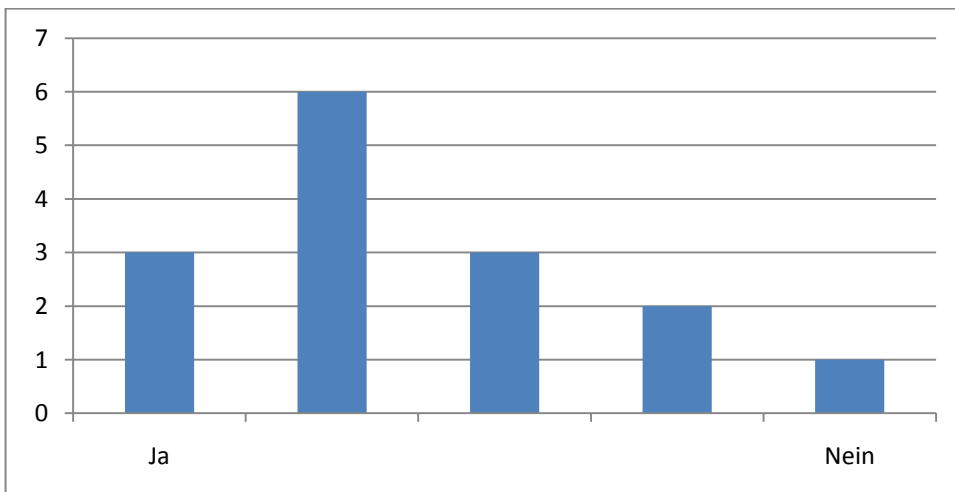

Wie beurteilst du das Interesse der StuPa Mitglieder an Inhalten deines Referats?

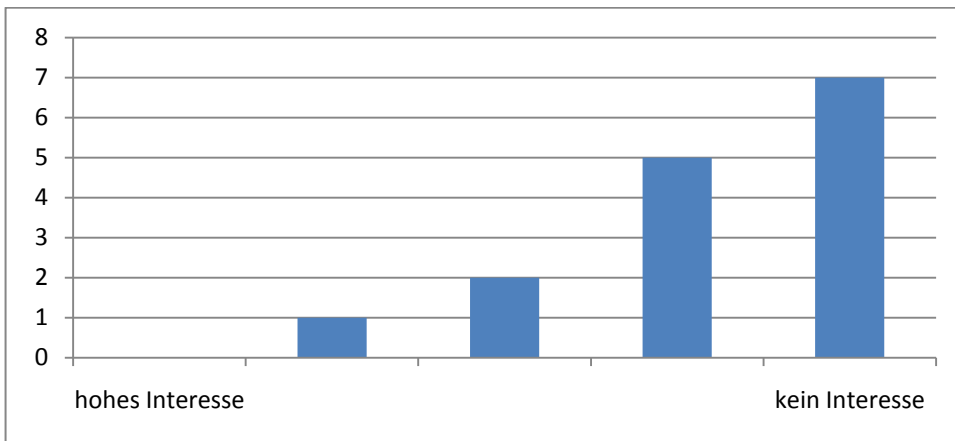

Wie beurteilst du die Bedeutung deines Referats für den AStA?

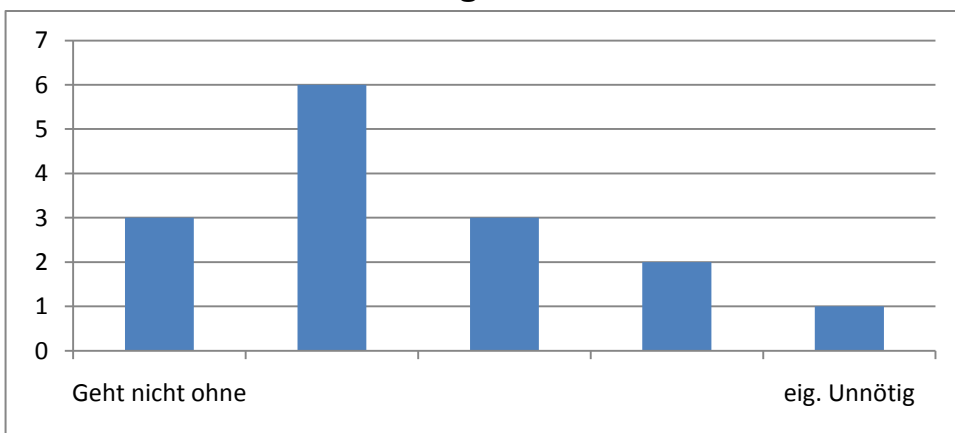

Müssen die (Teil-)Aufgaben deines Referats durch Referenten ausgeführt werden oder wären sie besser mit dauerhaft für diesen Zweck angestellten Personen (auch Nicht-Studis) vertreten?

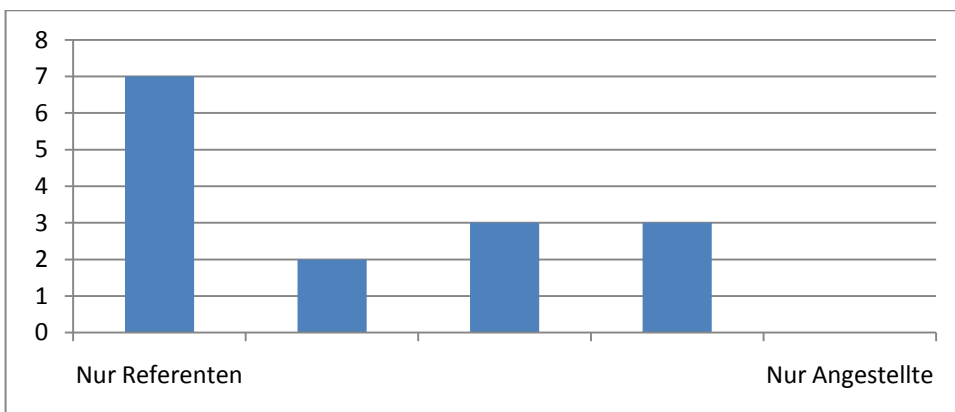

Allgemeine Arbeit

Wie schätzt du deinen Arbeitsaufwand pro Woche für den AStA ein (in Stunden)?

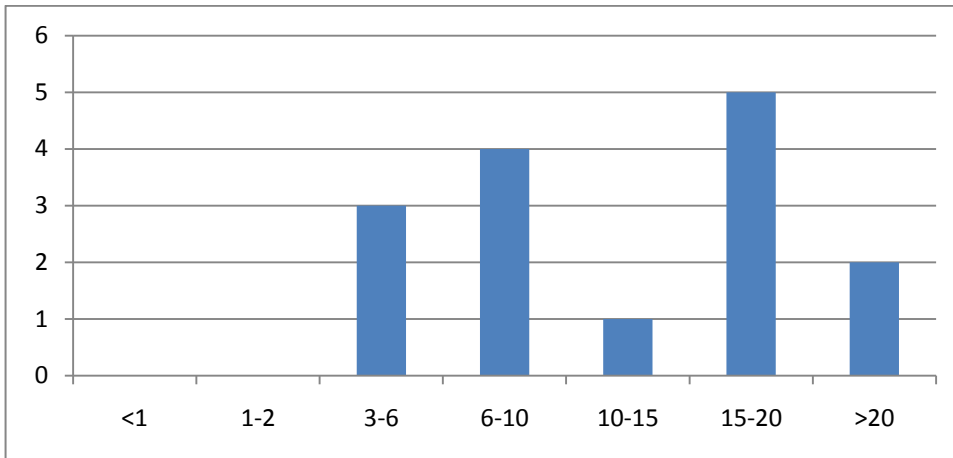

Wieviel Arbeitsaufwand sollte ein AStA-Mitglied pro Woche für allgemeine Arbeit einbringen (in Stunden)?

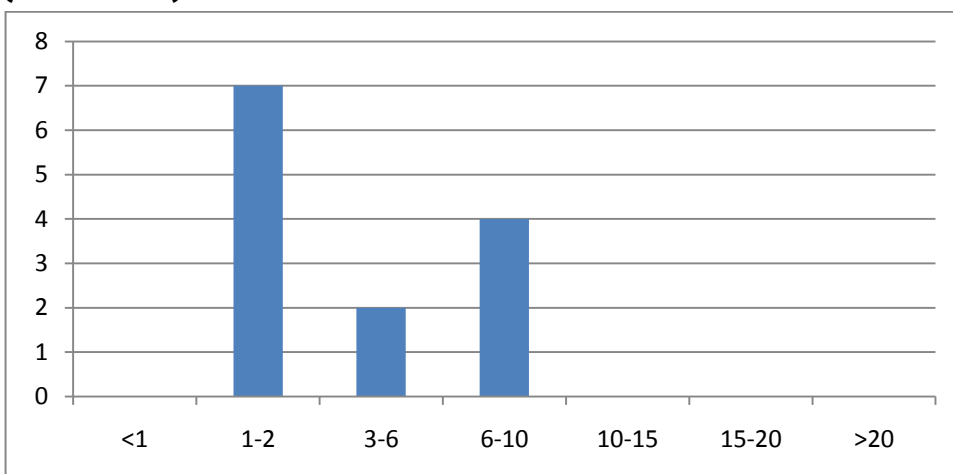

Wie sollte die Aufteilung zwischen allgemeiner und referatsbezogener Arbeit sein?

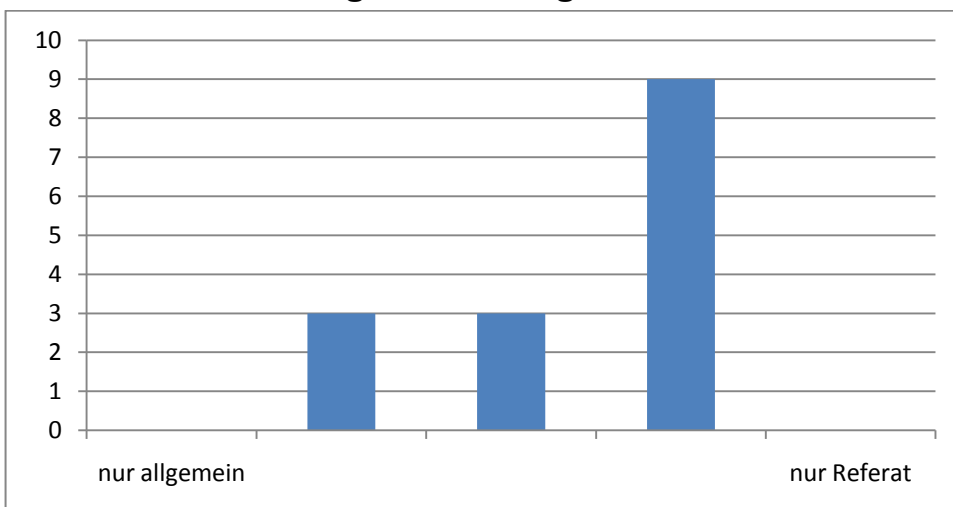

Wie oft würdest du dich bei Aktionen anderer Referate beteiligen, wenn diese nicht allein vom Referat selbst ausgeführt werden können (im Semester)?

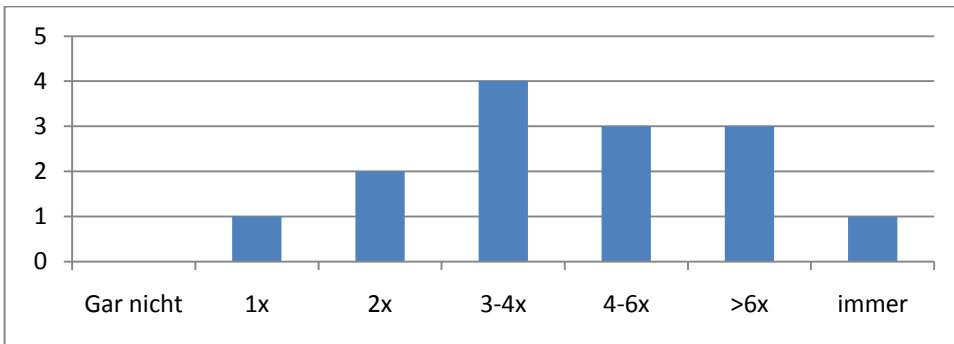

Bist du der Meinung, dass andere sich stärker an der allgemeinen AStA-Arbeit beteiligen sollten?

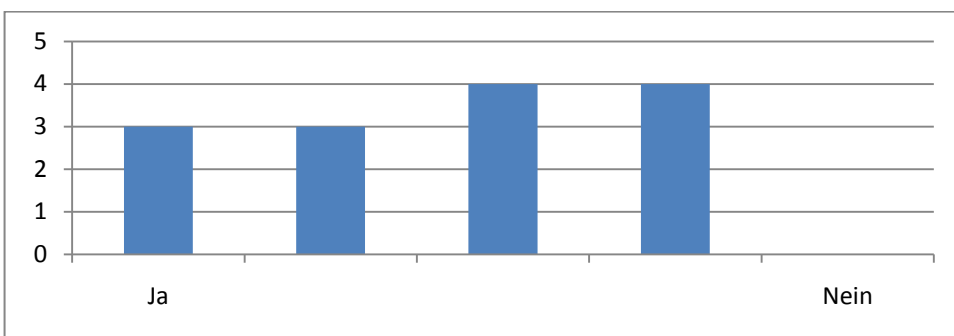

Bist du der Meinung, dass du dich stärker an der allgemeinen AStA-Arbeit beteiligen solltest?

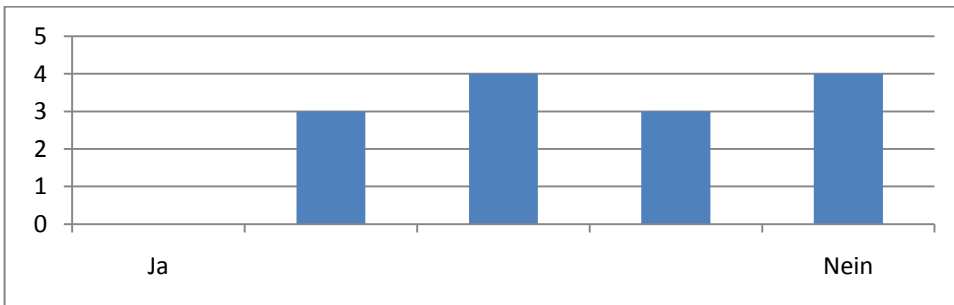

Fühlst du dich durch das Engagement anderer unter Druck gesetzt?

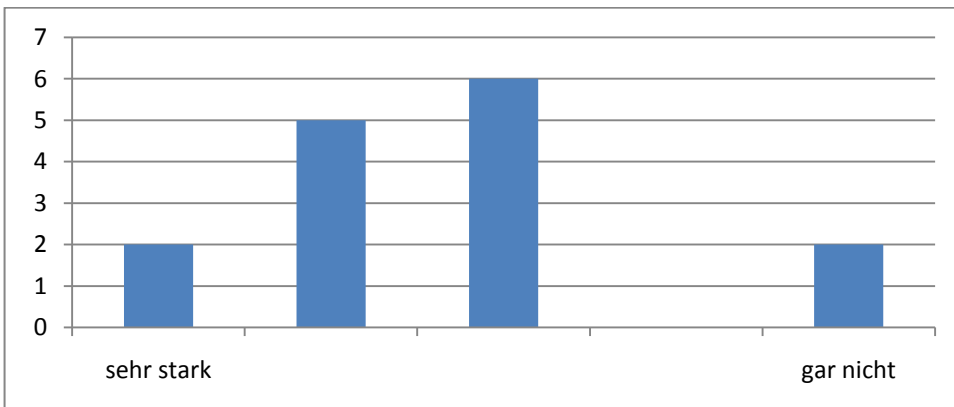

Fühlst du dich durch Erwartungen anderer unter Druck gesetzt?

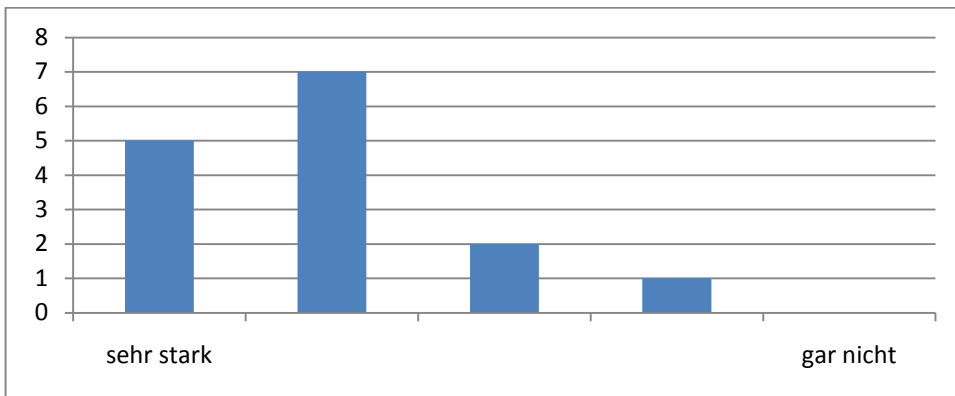

Denkst du dass dein Engagement andere unter Druck setzt?

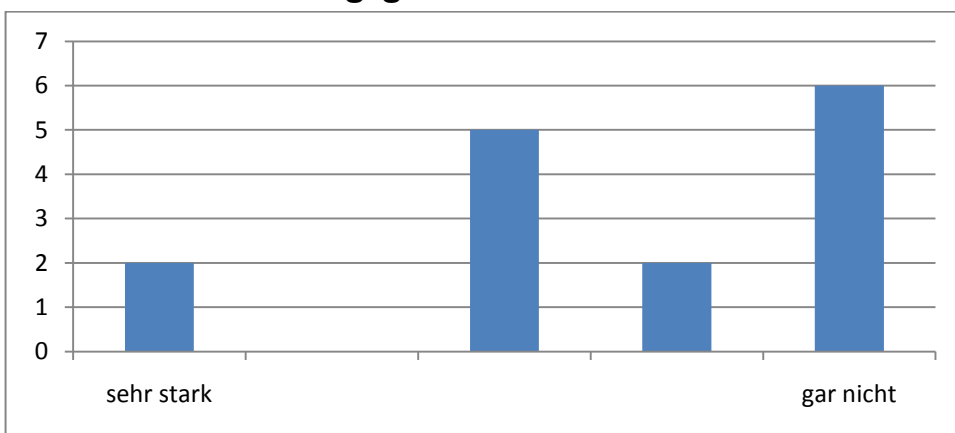

Denkst du, dass du andere mit deinen Erwartungen unter Druck setzt?

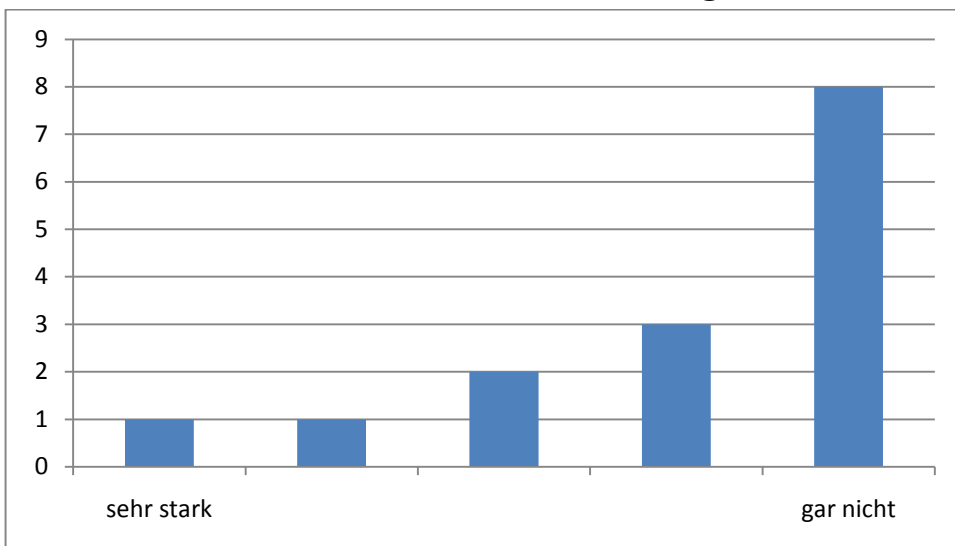

Welche Aufgaben gehören für dich zur allgemeinen AStA-Arbeit?

- Sitzungen (AStA, StuPa).
- Spülmaschine kümmern, wenn AStA Veranstaltung.
- Unterstützung anderer Referenten (Kramladen, Erstie-Woche, Fußballturnier – putzen, aufräumen bei Veranstaltungen)
- Sitzungen, Mitarbeit bei anderen Referaten, Ordnung halten, mit offenen Augen durch den AStA gehen.
- Feedback für andere Referenten geben, kreatives Denken, über den eigenen Tellerrand blicken.
- Aufräumen, Telefongespräche annehmen, Küche geputzt halten, regelmäßige Anwesenheit.
- Zeitnahe Antworten auf Mails, alle Mails lesen.
- Veranstaltungen anderer Referenten, von Hochschulgruppen (Partys, Konzerte, Infostände, etc.).
- Ordnung halten.
- Informieren über Arbeit von anderen Referenten sowie allgemein AStA-betreffende Themen.
- Mitwirken bei Aktionen von anderen Referaten.
- Öffentlichkeitsarbeit.
- Aufklärung (politisch, sozial etc.).
- Vertretung der studentischen Interessen.
- Sauber machen, was man dreckig macht.
- E-Mails (insb. Protokolle) lesen / beantworten, sowie Anrufe annehmen/weiterleiten.
- Andere Referenten bei größeren Vorhaben unterstützen.
- Ansprechpartner sein/ für Diskussionen zur Verfügung stehen.
- Berichten (zumindest schriftlich).
- Bei Veranstaltungen anderer Referenten helfen.
- Spülmaschine ausräumen, AStA ordentlich halten.
- Protokoll schreiben und lesen/korrigieren.
- Beratung (also z.B. zur Zweitwohnungssteuer), Telefonate annehmen.
- Aufräumen, zur Hand gehen wo Not am Mann ist.
- Ordnung im AStA.
- Helfen an Veranstaltungen.
- Sitzungen, Ordnung halten.
- Aufräumen, Spülmaschine → Helfen bei allen & z.B. AStA Partys.
- Telefon, Auskunft, Aufräumarbeiten – im Büro, Keller etc., Sommerfest.
- Sachen in der Verbindung mit anderen Referaten, falls es Überschneidungen gibt – die auf Zusammenarbeit berühren.
- Sich an Veranstaltungen anderer Referate beteiligen.
- Über allgemeine Geschehnisse an der Universität informieren.
- Allgemeine Arbeiten, die bei einem „Zusammenleben“ anfallen – wie Spülmaschine ausräumen etc.
- Einige Stunden Aufenthalt im AStA pro Woche, auch um Studierende beraten zu können.
- Alles was gemacht werden muss und nicht einem Referat zuordenbar ist.

Welche Aufgaben gehören für dich NICHT zur allgemeinen AStA-Arbeit?

- Spülmaschine bei privater Nutzung, Schreibtische.
- Fragen zu referatsfremden Themen beantworten.
- Den Dreck von Anderen wegräumen.
- Aufgaben, die in meiner Referatsbeschreibung stehen (sollten).
- Anwesenheit auf StuPa- oder AStA-Sitzungen.
- Alle Aufgaben die zuviel Zeit in Anspruch nehmen, wodurch das Studium leidet (s. Sommerfest, sorry, es war für die Gruppenanzahl zu groß).
- Sauber machen, was Andere dreckig machen.
- Täglich mehrere Stunden Anwesenheit.
- Keine Ahnung hier hätte man vielleicht Beispiele geben können.
- Referatsbezogene Arbeit.
- Aufgaben bezüglich meines Referats.
- Es ist nicht Teil der allgemeinen AStA-Arbeit seine komplette Freizeit hier zu verbringen, da es nicht ausschlaggebend ist, was die Qualität der Referatsarbeit betrifft.
- Anderen ihr Zeug hinterher tragen.

Auswertung

Die Umfrage zeigt diverse interessante Ergebnisse:

- Aufgaben und Zuständigkeiten im AStA und der Referate werden weitgehend als klar definiert verstanden, problematisch gibt sich allerdings das Verständnis allgemeiner AStA Arbeit sowie deren Intensität.
- Die Zusammenarbeit im AStA funktioniert weitestgehend, ist allerdings auch von persönlichen Konflikten der Einzelpersonen geprägt, woran auch die Kommunikation untereinander leidet.
- Insbesondere die zeitliche Belastung durch Sitzungen des AStA und StuPa könnte durch eine bessere Strukturierung und Leitung dieser verbessert werden. Hier gilt insbesondere für die AStA Sitzungen, dass das Berichten der jeweiligen Referate als besonders wichtige Funktion der Sitzung identifiziert wurde. Gewünscht werden eine stärker auf koordinierende Funktion ausgerichtete Sitzung anstelle der inhaltlichen Debatte. Unentschieden ist der AStA bei der Findung von Positionen, deren inhaltliche Debatte auf der Sitzung zwar nicht geführt werden soll, allerdings auf dieser beschlossen werden sollte. Es ergibt sich damit für die Referate die Aufgabe eine bessere Vorarbeit für die Sitzungen zu leisten, damit Vorschläge für inhaltliche Positionen bereits vorab bekannt sind und nicht mehr im Detail diskutiert werden müssen.

Als sehr schlecht werden die Sitzungen des StuPa betrachtet, bei denen sich die Referenten sowohl nicht ernst genommen fühlen und die auch ob ihrer Dauer als Belastung interpretiert werden. Bemerkenswert ist an dieser Stelle, dass es einer Mehrheit der Mitglieder des AStA es klar bevorzugt im AStA über das eigene Referat zu berichten als im StuPa.

- Der Arbeitseinsatz der AStA-Referenten zeigt eine hohe Varianz und reicht von 3-6h pro Woche bis deutlich über 20h pro Woche, wobei sich klar zwei Gruppen herausbilden: 7 Mitglieder haben einen Arbeitsaufwand von weniger als 10h, 7 Mitglieder einen Arbeitsaufwand von mehr als 15h. Nicht überraschend ergeben sich unterschiedlichen Erwartungen an den Arbeitseinsatz für allgemeine AStA-Arbeit. Eine Mehrheit der Personen im AStA fühlt sich dementsprechend auch sowohl durch die Erwartungen als auch den Einsatz anderer unter Druck gesetzt, nur sehr wenige sehen sich als Konsequenz aber in der Pflicht, stärker an der allgemeinen Arbeit teilzuhaben.
- Als allgemeine Tätigkeiten der AStA Arbeit wird am häufigsten die Ordnung und Instandhaltung der Räumlichkeiten genannt, gefolgt von typischen Kommunikationstätigkeiten wie der Annahme, Beantwortung oder gegebenenfalls Weiterleitung von Telefonaten, E-Mailverkehr u.a.
- Im Gegensatz wird insbesondere das „anderen Hinterher räumen“ kritisch betrachtet und von vielen nicht als ihre Aufgabe verstanden. Obgleich die Teilnahme an referatsübergreifenden Aktionen als gemeinsame Aufgabe interpretiert wird, sind solche Arbeitseinsätze doch sparsam zu verwenden (ca. 1x im Monat).

Jan Olbrecht, Referat Hochschulpolitik

03.08.2009

Umfragebogen

Situation im AStA

Wie zufrieden bist du im Augenblick im AStA?	sehr zufrieden	<input type="checkbox"/>	<input type="checkbox"/>	<input type="checkbox"/>	<input type="checkbox"/>	<input type="checkbox"/>	gar nicht zufrieden
Wie empfindest du das generelle Klima im AStA?	sehr gut	<input type="checkbox"/>	<input type="checkbox"/>	<input type="checkbox"/>	<input type="checkbox"/>	<input type="checkbox"/>	sehr schlecht
Wenn du persönliche Probleme im AStA hast, sind diese mit Einzelpersonen oder eher mit vielen Personen?	<input type="checkbox"/> mit keinem	<input type="checkbox"/>	<input type="checkbox"/>	<input type="checkbox"/>	<input type="checkbox"/>	<input type="checkbox"/>	<input type="checkbox"/> mit allen
Haben sich deine Erwartungen an die Arbeit im AStA erfüllt?	Ja	<input type="checkbox"/>	<input type="checkbox"/>	<input type="checkbox"/>	<input type="checkbox"/>	<input type="checkbox"/>	Nein
Wie empfindest du die Mitbestimmung im AStA?	sehr gut	<input type="checkbox"/>	<input type="checkbox"/>	<input type="checkbox"/>	<input type="checkbox"/>	<input type="checkbox"/>	sehr schlecht
Wie beurteilst du das Co-ReferentInnen-System?	sehr gut	<input type="checkbox"/>	<input type="checkbox"/>	<input type="checkbox"/>	<input type="checkbox"/>	<input type="checkbox"/>	sehr schlecht
Schränkt das Co-ReferentInnen System die Fähigkeit ein sich im AStA einzubringen?	Ja	<input type="checkbox"/>	<input type="checkbox"/>	<input type="checkbox"/>	<input type="checkbox"/>	<input type="checkbox"/>	Nein
Bist du Co-ReferentIn oder ReferentIn?	<input type="checkbox"/> ReferentIn						<input type="checkbox"/> Co-ReferentIn
Wie schätzt du das Verhältnis zwischen AStA und StuPa ein?	sehr gut	<input type="checkbox"/>	<input type="checkbox"/>	<input type="checkbox"/>	<input type="checkbox"/>	<input type="checkbox"/>	sehr schlecht
Hast du den Eindruck dass du deine Ideen für den AStA einbringen kannst?	Ja, immer	<input type="checkbox"/>	<input type="checkbox"/>	<input type="checkbox"/>	<input type="checkbox"/>	<input type="checkbox"/>	Nein, nie
Leidet dein Studium unter der Mitarbeit im AStA?	Welches Studium?	<input type="checkbox"/>	<input type="checkbox"/>	<input type="checkbox"/>	<input type="checkbox"/>	<input type="checkbox"/>	Nein, gar nicht
Wie empfindest du die Kommunikation im AStA außerhalb der Sitzungen?	sehr gut	<input type="checkbox"/>	<input type="checkbox"/>	<input type="checkbox"/>	<input type="checkbox"/>	<input type="checkbox"/>	sehr schlecht

Sitzungen

Wie empfindest du die Sitzungen des AStA?	sehr gut	<input type="checkbox"/>	<input type="checkbox"/>	<input type="checkbox"/>	<input type="checkbox"/>	<input type="checkbox"/>	sehr schlecht
Wie empfindest du die Sitzungsdauer der AStA-Sitzungen?	zu kurz	<input type="checkbox"/>	<input type="checkbox"/>	<input type="checkbox"/>	<input type="checkbox"/>	<input type="checkbox"/>	zu lang
Möchtest du mehr Koordination oder inhaltliche Debatten in der Sitzung?	Koordination	<input type="checkbox"/>	<input type="checkbox"/>	<input type="checkbox"/>	<input type="checkbox"/>	<input type="checkbox"/>	inhaltliche Debatte
Möchtest du Fragen zur Ausrichtung der Positionen des AStA in der Sitzung behandeln oder den zugehörigen Referaten überlassen?	Sitzung	<input type="checkbox"/>	<input type="checkbox"/>	<input type="checkbox"/>	<input type="checkbox"/>	<input type="checkbox"/>	Referenten
Wie beurteilst du dein Interesse an zu deinem Referat fremden Sitzungsinhalten?	hohes Interesse	<input type="checkbox"/>	<input type="checkbox"/>	<input type="checkbox"/>	<input type="checkbox"/>	<input type="checkbox"/>	kein Interesse
Wie beurteilst du das Interesse der anderen AStA Mitglieder an Sitzungsinhalten zu deinem Referat?	hohes Interesse	<input type="checkbox"/>	<input type="checkbox"/>	<input type="checkbox"/>	<input type="checkbox"/>	<input type="checkbox"/>	kein Interesse
Wie empfindest du die Sitzungen des StuPa?	sehr gut	<input type="checkbox"/>	<input type="checkbox"/>	<input type="checkbox"/>	<input type="checkbox"/>	<input type="checkbox"/>	sehr schlecht
Wie empfindest du die Sitzungsdauer der StuPa-Sitzungen?	zu kurz	<input type="checkbox"/>	<input type="checkbox"/>	<input type="checkbox"/>	<input type="checkbox"/>	<input type="checkbox"/>	zu lang
Wie wichtig ist es dir im StuPa über dein Referat zu berichten?	sehr wichtig	<input type="checkbox"/>	<input type="checkbox"/>	<input type="checkbox"/>	<input type="checkbox"/>	<input type="checkbox"/>	gar nicht wichtig
Wie wichtig ist es dir im AStA über dein Referat zu berichten?	sehr wichtig	<input type="checkbox"/>	<input type="checkbox"/>	<input type="checkbox"/>	<input type="checkbox"/>	<input type="checkbox"/>	gar nicht wichtig
Wie wichtig ist es dir dass andere Referate im AStA berichten?	sehr wichtig	<input type="checkbox"/>	<input type="checkbox"/>	<input type="checkbox"/>	<input type="checkbox"/>	<input type="checkbox"/>	gar nicht wichtig
Wünschst du dir eher detaillierte oder kurze Berichte der Referate?	detailliert	<input type="checkbox"/>	<input type="checkbox"/>	<input type="checkbox"/>	<input type="checkbox"/>	<input type="checkbox"/>	kurz

Referatsarbeit

Sind die Aufgaben deines Referats für dich klar?	Ja	<input type="checkbox"/>	<input type="checkbox"/>	<input type="checkbox"/>	<input type="checkbox"/>	<input type="checkbox"/>	Nein
		1	2	3	4	5	
Wie empfindest du den Umfang der Aufgaben deines Referats?	viel zu viel	<input type="checkbox"/>	<input type="checkbox"/>	<input type="checkbox"/>	<input type="checkbox"/>	<input type="checkbox"/>	viel zu wenig
		1	2	3	4	5	
Wird die Arbeit deines Referats angemessen kommuniziert und vertreten?	Ja	<input type="checkbox"/>	<input type="checkbox"/>	<input type="checkbox"/>	<input type="checkbox"/>	<input type="checkbox"/>	Nein
		1	2	3	4	5	
Wie beurteilst du das Interesse der StuPa Mitglieder an Inhalten deines Referats?	hohes Interesse	<input type="checkbox"/>	<input type="checkbox"/>	<input type="checkbox"/>	<input type="checkbox"/>	<input type="checkbox"/>	kein Interesse
		1	2	3	4	5	
Wie beurteilst du die Bedeutung deines Referats für den AStA?	Geht	<input type="checkbox"/>	<input type="checkbox"/>	<input type="checkbox"/>	<input type="checkbox"/>	<input type="checkbox"/>	eig. unnötig
	Nicht ohne	1	2	3	4	5	
Müssen die (Teil-)Aufgaben deines Referats durch Referenten ausgeführt werden oder wären sie besser mit dauerhaft für diesen Zweck angestellten Personen (auch Nicht-Studis) vertreten?	Nur Referenten	<input type="checkbox"/>	<input type="checkbox"/>	<input type="checkbox"/>	<input type="checkbox"/>	<input type="checkbox"/>	Nur Angestellte
		1	2	3	4	5	

Allgemeine Arbeit

Wie schätzt du deinen Arbeitsaufwand pro Woche für den AStA ein (in Stunden)?	<input type="checkbox"/>	<input type="checkbox"/>	<input type="checkbox"/>	<input type="checkbox"/>	<input type="checkbox"/>	<input type="checkbox"/>	<input type="checkbox"/>
	<1	1-2	3-6	6-10	10-15	15-20	>20
Wieviel Arbeitsaufwand sollte ein AStA-Mitglied pro Woche für allgemeine Arbeit einbringen (in Stunden)?	<input type="checkbox"/>	<input type="checkbox"/>	<input type="checkbox"/>	<input type="checkbox"/>	<input type="checkbox"/>	<input type="checkbox"/>	<input type="checkbox"/>
	<1	1-2	3-6	6-10	10-15	15-20	>20
Wie sollte die Aufteilung zwischen allgemeiner und referatsbezogener Arbeit sein?	nur allgemein	<input type="checkbox"/>	<input type="checkbox"/>	<input type="checkbox"/>	<input type="checkbox"/>	<input type="checkbox"/>	nur Referat
		1	2	3	4	5	
Wie oft würdest du dich bei Aktionen anderer Referate beteiligen, wenn diese nicht allein vom Referat selbst ausgeführt werden können (im Semester)?	<input type="checkbox"/>	<input type="checkbox"/>	<input type="checkbox"/>	<input type="checkbox"/>	<input type="checkbox"/>	<input type="checkbox"/>	<input type="checkbox"/>
	Gar nicht	1x	2x	3-4x	4-6x	>6x	immer
Bist du der Meinung, dass andere sich stärker an der allgemeinen AStA-Arbeit beteiligen sollten?	Ja	<input type="checkbox"/>	<input type="checkbox"/>	<input type="checkbox"/>	<input type="checkbox"/>	<input type="checkbox"/>	Nein
		1	2	3	4	5	
Bist du der Meinung, dass du dich stärker an der allgemeinen AStA-Arbeit beteiligen solltest?	Ja	<input type="checkbox"/>	<input type="checkbox"/>	<input type="checkbox"/>	<input type="checkbox"/>	<input type="checkbox"/>	Nein
		1	2	3	4	5	
Fühlst du dich durch das Engagement anderer unter Druck gesetzt?	sehr stark	<input type="checkbox"/>	<input type="checkbox"/>	<input type="checkbox"/>	<input type="checkbox"/>	<input type="checkbox"/>	gar nicht
		1	2	3	4	5	
Fühlst du dich durch Erwartungen anderer unter Druck gesetzt?	sehr stark	<input type="checkbox"/>	<input type="checkbox"/>	<input type="checkbox"/>	<input type="checkbox"/>	<input type="checkbox"/>	gar nicht
		1	2	3	4	5	
Denkst du dass dein Engagement andere unter Druck setzt?	sehr stark	<input type="checkbox"/>	<input type="checkbox"/>	<input type="checkbox"/>	<input type="checkbox"/>	<input type="checkbox"/>	gar nicht
		1	2	3	4	5	
Denkst du, dass du andere mit deinen Erwartungen unter Druck setzt?	sehr stark	<input type="checkbox"/>	<input type="checkbox"/>	<input type="checkbox"/>	<input type="checkbox"/>	<input type="checkbox"/>	gar nicht
		1	2	3	4	5	

Welche Aufgaben gehören für dich zur allgemeinen AStA-Arbeit?

Welche Aufgaben gehören für dich NICHT zur allgemeinen AStA-Arbeit?
